사순 제2주일 미사

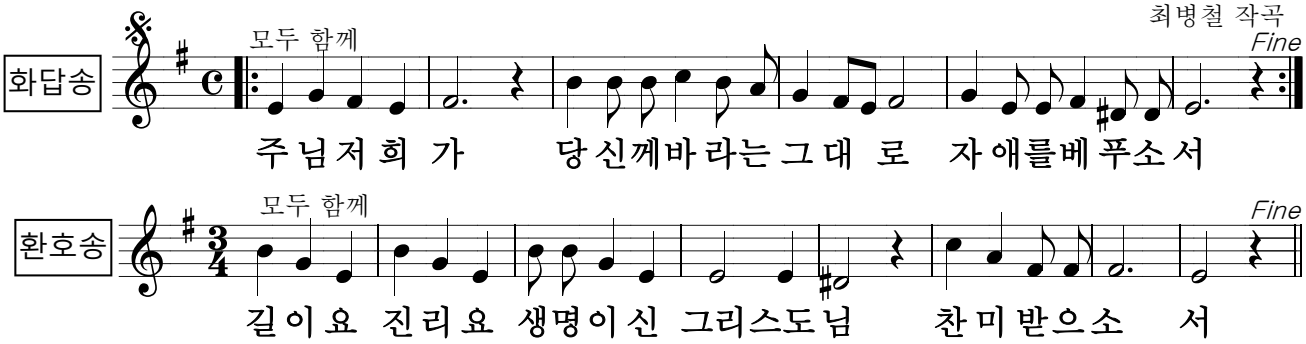
최병철 작곡
화답송
모두 함께
Fine
주님저희 가 당신께바라는그대 로 자애를베푸소서

환호송
모두 함께
Fine
길이요 진리요 생명이신 그리스도님 찬미받으소 서