사순 제 2 주일 가해

화 답 송

시편 33(32), 4-5. 18-19. 20과 22

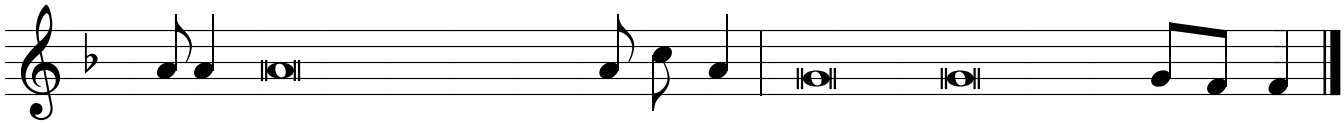

주 님, 저희가 당신께 바라는 그 대 로 자애를 베푸 소 - 서.

복 음 환 호 송

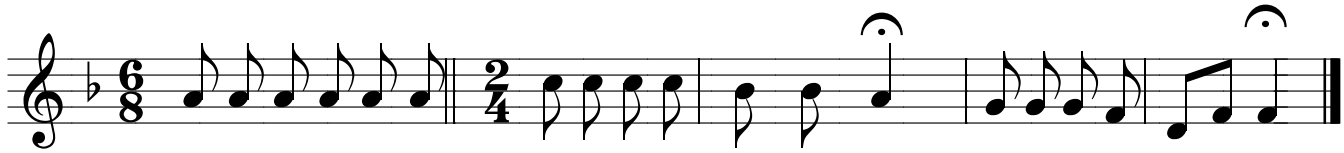

길 이 요 진 리 요 생명이신 그리스도 님, 찬미받으 소 - 서.